

PROGETTO ERASMUS +

GRANADA

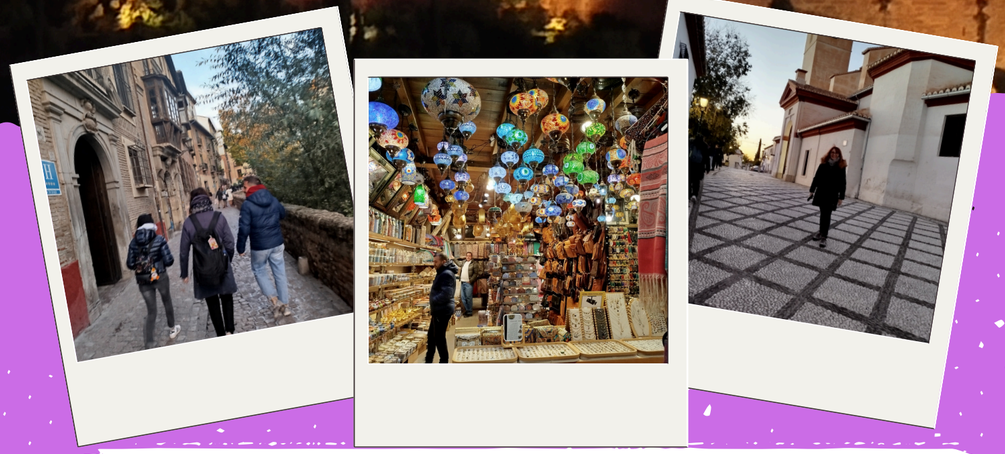

dal 24-11-25 al 28-11-25

Il nostro team







Il nostro viaggio

CAVOUR → *SIVIGLIA*



SIVIGLIA → *GRANADA*





VISITA CULTURALE SIVIGLIA



Siviglia vibrante capitale dell'Andalusia, situata nel sud-ovest della Spagna sul fiume Guadalquivir. Famosa per il flamenco, le tapas e le tradizioni, vanta un immenso patrimonio storico-artistico, tra cui la Cattedrale gotica con la Giralda, l'Alcázar in stile mudéjar e la maestosa Plaza de España



















CEIP PARQUE NUEVA GRANADA

Il CEIP Parque Nueva Granada è una scuola pubblica di Educazione Infantile e Primaria situata nel quartiere Parque Nueva Granada, nella città di Granada. Offre un'istruzione bilingue spagnolo-inglese e accoglie alunni di diverse nazionalità, promuovendo un ambiente inclusivo e multiculturale. Il centro sviluppa progetti educativi orientati all'innovazione, alla convivenza e al rispetto. Dispone inoltre di diversi servizi scolastici e spazi educativi per favorire lo sviluppo integrale degli studenti.







CEIP PARQUE NUEVA GRANADA

SCHOOL ACTIVITIES FROM 24- 28 NOVEMBER 2025

HORARIO	LUNES	MARTES	MIÉRCOLES	JUEVES	VIERNES
					*8:45 – 10:00
9:00 – 10:00	Welcome to Italian's teachers. School tour. Headteacher.	• Opening ceremony; • Reading of manitiesto. • Performance	PRESCHOOL ASSEMBLY. TEACHER EVA.	Visit to the high school IES Carthuja.	Visit to the CEIP ALBOLOTE. Assembly in a disabilty class.
10:00 – 11:00	Support programme in 1st grade. Teacher Encarni.	• Hiking day. • Cooperative games.	Emotional intelligence programme. Teacher Vanesa. Ed. Psychologist	• Welcome to Italian's teachers. • School tour • School identity.	Inclusive games in the specific disability class with preschool.
11:00 – 12:00	Science digital Lesson. Teacher Irene. 6th grade. Bilingualism.	• Outdoor breakfast	THERAPEUTIC PEDAGOGY. Covering disbilities. Teacher Rosa.		School tour. Headteacher and student commitment.
12:00 – 12:30	ARTS AND LIBRARY	SPORT GAMES	BILINGUALISM	INCLUSIVE PLAYGROUNDS	
12:30 – 13:00 / 13:00 – 13:30	Music lesson. Dance workshop. Teacher Gema.4th grade.	COMMUNITY EVENT: 25 N. NON GENDER VIOLENCE	English lesson. Teacher Elena. 5th grade.	TEACHER'S LUNCH	Visit of the city of Granada.
13:30 – 14:00	Maths lesson. teacher Rocío. 1st grade		Maths lesson 4th grade/Support programme 3rd grade.	Students expositions.	Visit of the Alhambra's monument.
14:00 – 16:00 / 16:00 – 19:00	Teachers' lunch. Teachers'				








PARQUE NUEVA GRANADA
DEL F
CAVOUR






MANOS JUNTAS POR
UN MUNDO
SIN
VIOLENCIA
25N

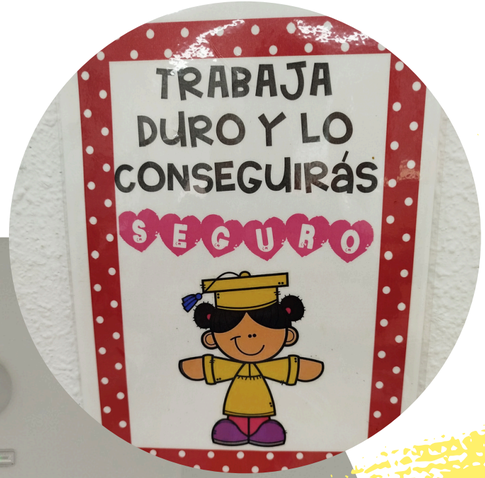
TRABAJA
DURO Y LO
CONSEGUIRÁS
SEGURO


El parque
violeta




MANOS JUNTAS POR
UN MUNDO


MANOS JUNTAS POR
UN MUNDO



Escaperoom

Segui gli indirizzi...risolvi gli enigmi...trova le chiavi...apri le porte e... scopri il tesoro!













School IES Cartuja.

Istituto pubblico di istruzione secondaria a Granada.
La scuola promuove progetti educativi innovativi e attività culturali, partecipando anche a programmi europei.




















Erasmus+
España
Cambiando vidas,
abriendo mentes
sepie
Erasmus+

CEIP ALBOLOTE





Scuola pubblica di Educazione Infantile e Primaria situata nella provincia di Granada. Il centro offre un'istruzione di base per bambini dai 3 ai 12 anni, promuovendo un ambiente educativo inclusivo e partecipativo. La scuola sviluppa attività didattiche e progetti educativi volti allo sviluppo delle competenze, alla convivenza e alla collaborazione tra studenti, famiglie e comunità scolastica.








OCTUBRE
NOVIEMBRE
DICIEMBRE
ENERO
FEBRERO
MARZO
ABRIL
MAYO
JUNIO
DÍA de la LECTURA
EXTINTOR


Erasmus+
Visita a nuestro centro
I.C. Cavour (Italia)
Viernes
28/11
09:00h
Recepción y bienvenida
Visit to the CEIP Abadía de ALBOLOTE.
Welcome reception.
09:10h
Asamblea en aula TEA
Participación en la asamblea diaria que desarrolla este grupo en su aula.
Assembly in a disabilty class..
10:00h
Actividad favorecedora de la inclusión.
Inclusión del aula específica con el ciclo de infantil: actividad del té con pastas y el cuento.
Inclusive games in the specific disability class with preschool.
12:00h
Desayuno en la sala de profesores.
Desayuno e intercambio de experiencias.
Teachers lunch.
Information exchange.
12:30 h
Recorrido por el centro
La COMISIÓN de VISITAS del centro, les enseñará las zonas más interesantes del colegio.
School tour. Headteacher and student committee.
CEIP Abadía (Albolote- Granada)
www.unsitiogenial.es
Calle Abadía, 36 18220

Visita culturale GRANADA

Granada situata ai piedi della Sierra Nevada, è una delle città più affascinanti e storiche del Paese. Famosa per l'Alhambra, maestoso complesso palaziale arabo, e l'antico quartiere dell'Albaicín (entrambi Patrimonio UNESCO), offre un mix unico di influenze islamiche e cristiane, tapas tradizionali e un'atmosfera culturale vivace.



















I docenti che erano stati nostri ospiti:
Josè Alberto e Maria Josè

Tour culinario















Gracias por vuestra atención







